



Programma operativo regionale IT051PO0007 FSE *Campania*

**Con L'Europa investiamo nel nostro futuro!**

ISTITUTO DI ISTRUZIONE SECONDARIA SUPERIORE STATALE

**“FRANCESCO SAVERIO NITTI”**

ISTITUTO TECNICO SETTORE ECONOMICO

LICEO SCIENTIFICO-LICEO DELLE SCIENZE APPLICATE

Via J.F. Kennedy 140/142-80125 Napoli

STAGE POR C5-FSE02-POR CAMPANIA 2013-17

**“ STAGE in IMPRESE VOCAZIONE TURISTICA del TERRITORIO”**  
presso Mostra d'Oltremare SPA





Il Territorio: il Golfo di Napoli



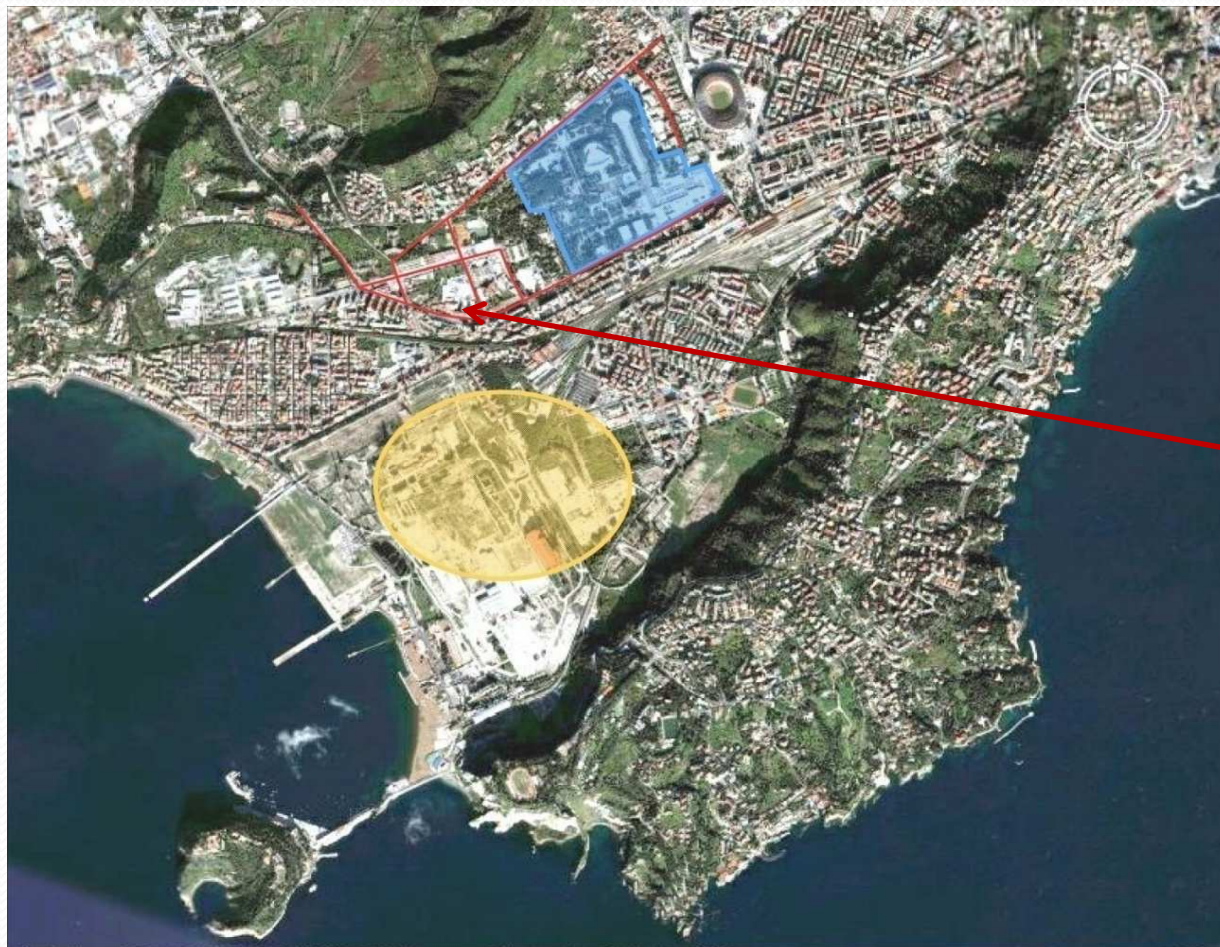

Mostra d'Oltremare

Istituto F.S.Nitti

Ex area industriale  
Bagnoli

I Campi Flegrei



“Mostra d’Oltremare” is a multifunctional park which is located in the western area of Naples, in Campi Flegrei’s door. Art and nature are intertwined with great harmony. Symbol of the Neapolitan urban development in the pre-war period (1940), it’s formed by a series of building of architectural merit, still intact until now.

La “Mostra d’Oltremare” est un parc multifonctionnel qui est situé dans la partie ouest de la ville de Naples. A l’intérieur du parc l’art et la nature se mêlent avec un grand harmonie. Symbole du développement urbain napolitain d’avant guerre (1940), composé d’une série de monuments architectural encore bien conservés.

La Mostra d’Oltremare è un parco polifunzionale che sorge nell’area occidentale della città di Napoli, porta dei Campi Flegrei. In essa arte e natura si intrecciano con estrema armonia. Simbolo dello sviluppo urbanistico napoletano del periodo prebellico (1940), è costituita da una serie di edifici di pregio architettonico rimasti per la maggior parte intatti fino ad oggi.

La “Mostra d’Oltremare” constituye un parque multifuncional que se encuentra en el oeste de la ciudad de Nápoles precisamente en la “Porta dei Campi Flegrei”. En la “Mostra” arte y naturaleza se entretajan con mucha armonía. Símbolo del desarrollo urbano napolitano del período anterior a la Guerra Mundial (1940). La estructura del parque está compuesta por una serie de edificio de valor arquitectónico moderno que ha permanecido intacto desde su construcción hasta el día de hoy.





# La Mostra d'Oltremare nel 1940





# 1952- La Mostra d'Oltremare del dopoguerra







« L'arco dei teneri poggi accompagna da tre lati al mare la pianura..... »



The background is a solid blue color with a gradient. At the top, there are several wavy, horizontal lines in shades of blue and teal, creating a sense of movement and depth. The lines are smooth and flowing, suggesting a landscape or a dynamic environment.

# Arte e Territorio

La Mostra d'Oltremare,  
opera di architettura, arte e paesaggio

Un parco monumentale da salvaguardare e far conoscere





# La storia:

- La Mostra Triennale delle Terre Italiane d'Oltremare fu inaugurata nel maggio del 1940 dal Re Vittorio Emanuele III. Fu progettata dal governo centrale come esposizione tematica coloniale contemporaneamente all'esposizione universale di Roma. Dopo solo un mese dall'apertura venne chiusa a causa dell'inizio della II Guerra Mondiale. La Mostra fu danneggiata dai bombardamenti della guerra ma fu ricostruita agli inizi degli anni '50.
- Nel 1998 venne avviato un progetto di tutela, riqualificazione e valorizzazione dell'intero patrimonio ambientale, architettonico e artistico del parco; nel 1999 la Mostra si trasforma da Ente Mostra d'Oltremare e del Lavoro Italiano nel Mondo in Mostra d'Oltremare SpA (Società per azione).





# Il Parco Monumentale:

Il parco della Mostra d'Oltremare si compone di edifici di grande pregio architettonico:

- Il **Teatro Mediterraneo** con la sua facciata di 14 colonne e un grande affresco che simula la tecnica dell'encausto, contiene un auditorium con 820 posti che può ospitare l'organizzare di congressi internazionali, concerti indoor, spettacoli teatrali.
- **L'Arena Flegrea**: grande teatro all'aperto che ospita circa 6000 spettatori. Il teatro, rivestito completamente in travertino, è stato concepito con lineare monumentalità.
- Il **Palazzo dei Congressi** si estende parallelamente alla fontana dell'Esedra. Costruito nel 1939, tale padiglione ospitava la mostra della sanità razza e cultura. Ricostruito nel 1952, è stato oggetto di un intervento di restauro e rifunzionalizzazione come sede di congressi di livelli internazionale con una sala plenaria da 1200 posti.
- La **Fontana dell'Esedra** è la location più suggestiva dell'intero quartiere fieristico; si sviluppa su una superficie complessiva di 9000 mq, la fontana è lunga 350 m. I getti d'acqua sono variabili in intensità ed altezza e raggiungono i 42 m. L'impianto per la diffusione audio è composto da 44 diffusori da 800 watt l'uno. Lo spettacolo della fontana è uno degli elementi principali della vita del parco della mostra.



- La Torre delle Nazioni è uno degli edifici più rappresentativi della Mostra d'Oltremare; Nel '40 l'edificio era dotato di una fascia basamentale decorata con dei bassorilievi ed una grande statua raffigurante la Vittoria fascista; le decorazioni erano provvisorie in gesso e cartone e furono totalmente distrutte durante la seconda guerra mondiale. L'edificio è costituito da un parallelepipedo a base quadrata alto 46 m e con il lato di base lungo 25,50 m . Attualmente non è fruibile, il restauro è tra gli obiettivi del "Grande Progetto".



- Il Cubo d'Oro era l'edificio stabile, fulcro del padiglione dell'Africa Orientale. Realizzato in cemento armato. L'interno presentava al centro del parametro bianco, un grande mappamondo in marmo raffigurante le conquiste coloniali del regime. Oggi ospita mostre d'arte e fa parte della grande offerta di location della Mostra d'Oltremare per l'organizzazione di eventi culturali a Napoli.







I luoghi di accoglienza della Mostra d'Oltremare:

- L'hotel turistico congressuale PALAZZO ESEDRA
- Il Bar/Ristorante della piscina
- Il centro benessere della piscina Olimpionica
- Il parco Arboreo (la sua impronta mediterranea)



# Palazzo Esedra

Costruito nel 1938, fu il primo edificio del complesso ad essere realizzato.

Prima la sua funzione era quella di ospitare tutti gli uffici dei dirigenti, dei funzionari e dei tecnici.

Il suo ingresso principale è a piazzale Tecchio.

Attualmente dopo un attento lavoro di riconversione e di restauro è stato trasformato in un Hotel a “4 stelle” “Palazzo Esedra” con 106 camere.

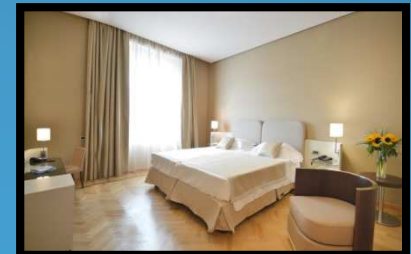
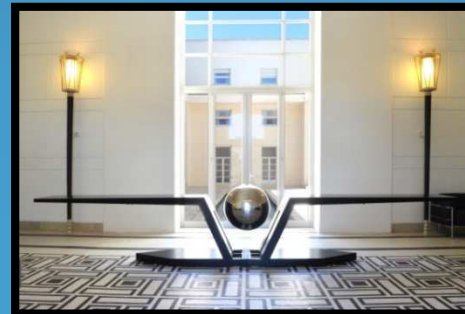

# Bar/Ristorante della piscina

L'edificio del Ristorante si compone di tre livelli:  
piano terra, primo piano e copertura praticabile(terrazzo)

- Bar/ristorante/pizzeria accessibile al fronte principale dell'edificio.
- Bar accessibile dal solarium della piscina olimpionica.





# Wedo-Wellness d'Oltremare.

È un centro benessere aperto nel 2005 all'interno della Mostra d'Oltremare. Dispone di piscine al coperto e una piscina olimpionica. Tutti i clienti hanno a disposizione due grandi spogliatoi, guardaroba, cassette di sicurezza etc.

La piscina olimpionica con solarium è aperta per:

- Balneazione estiva
- Nuoto agonistico
- Eventi e serate di gala





# Il Parco

La Mostra d'Oltremare è un parco protetto, caratterizzato da alberi ad alto fusto importati dalle terre d'oltremare.

Oggi il parco è aperto alla città ed ai turisti grazie al progetto ***Isola delle Passioni*** che consente di vivere questo luogo di intrattenimento, giochi, benessere, musica, spettacoli, sport etc. immersi nel verde ed in assoluta tranquillità.

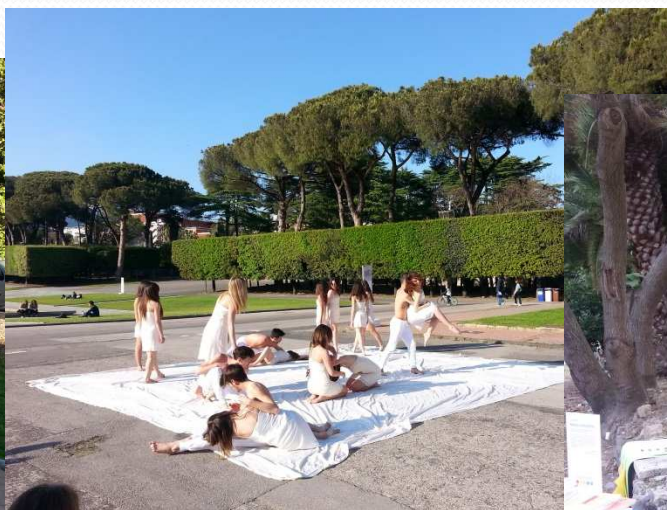





# L'azienda Mostra d'Oltremare SpA

PRESIDENZA



AREA  
AMMINISTRATIVA

AREA  
COMMERCIALE

AREA SVILUPPO

AREA PATRIMONIO  
ARCHITETTONICO







La Mostra d'Oltremare è uno straordinario “unicum” aperto al Mediterraneo ed all'Europa.

Un quartiere fieristico-congressuale nel cuore di Napoli, dotato di spazi espositivi di dimensioni modulari idonei per ogni tipo di manifestazioni. Un grande centro polifunzionale che per dimensioni, servizi e qualità architettonica si colloca ai vertici del sistema fieristico italiano.







## Le strutture, i servizi :

La struttura della Md'O offre 9 padiglioni espositivi indoor di 50000 mq ed un'area all'aperto per rispondere a tutte le esigenze dei fruitori. La Mostra è ubicata in posizione centrale rispetto al centro della città; è infatti servita da metropolitane, autobus, taxi e 2 raccordi delle tangenziale. La programmazione del calendario della Mostra presenta circa 40 eventi fieristici all'anno con il coinvolgimento di quasi 4000 espositori e oltre 2 milioni di visitatori. La Mostra fornisce servizi di assoluta eccellenza per allestimenti di fiere come servizi di base e servizi tecnici





Imbocco Autostrade 1500 metri circa 5 minuti

Aeroporto di Capodichino 15 minuti

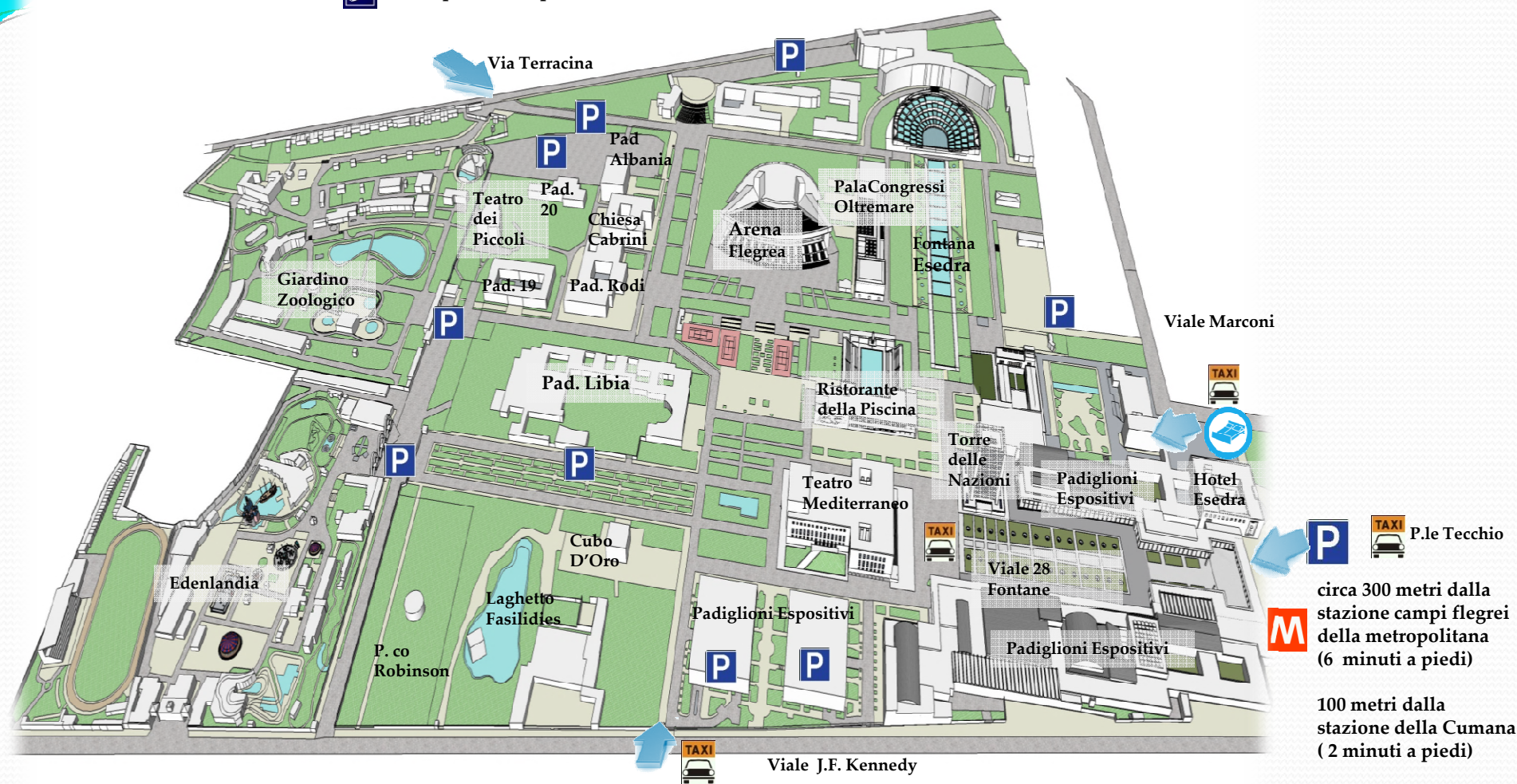

Aeroporto di Capodichino 15 minuti



Distanza da imbarco Napoli 7 km 10 minuti

Distanza da imbarco Pozzuoli 7 km 10 minuti



Circa 900 metri dalla stazione Campi Flegrei della metropolitana (12 minuti a piedi)

150 metri dalla stazione della Cumana (3 minuti a piedi)



Imbocco Autostrade 2200 metri circa 5 minuti



In autobus 5 minuti a

piedi dallo stationamento di piazzale Tecchio

linee 180-181-615-C1-C2-

C6-C7-C8 -R6





# Come si organizza un evento?

- L'organizzatore di un evento contatta la Mostra d'Oltremare, richiedendo spazi e servizi idonei rispetto alle specifiche esigenze.
- La Mostra d'Oltremare, attraverso il suo ufficio commerciale, dopo aver accettato tutte le richieste da parte dell'organizzatore propone un preventivo.
- Accettato il preventivo da parte dell'organizzatore, si stipula il contratto che regola tra le parti l'utilizzo degli spazi e dei servizi erogati .
- Arrivati alla data dell'evento, la Mostra rende disponibili gli spazi espositivi che vengono allestiti, e dotati di tutte le attrezzature ed i servizi necessari.
- Ad evento concluso si procede al consuntivo di tutti servizi richiesti (pulizia, allestimenti , energia elettrica, aria condizionata) dall' organizzatore ed erogati dalla Mostra.
- la Mostra immette nel proprio programma di contabilità i dati di costi e ricavi di bilancio finale dell'evento, confrontandolo con il budget iniziale di previsione.







# ECCOCI ALL'OPERA!









