



STAGE 2014

I.S.I.S. F.S. NITTI

IN COLLABORAZIONE CON

TEMPI MODERNI

Presenta...



**IL FUTURO
SIAMO NOI!!!**



... Il Nostro Viaggio ...

❖ **Circumvesuviana S.r.l.**

❖ **S.A.P.N.A. S.p.A.**

❖ **Ordine degli Architetti**

❖ **Vulcanair S.p.A.**

❖ **Ispettorato del Lavoro**

❖ **Mostra d' Oltre Mare**

❖ **Interporto di Nola**



Circumvesuviana...

Il giorno 28/10/2014 ci siamo recati con i tutor dell'azienda Tempi Moderni alla "Circumvesuviana" - EAV Bus S.r.l. di Piazza Garibaldi.

Abbiamo visitato il C.D.O. chiamato dagli stessi operatori "sala dei bottoni", un ufficio in cui si trovano postazioni e strumentazioni per gestire la mobilità dei treni.

La prima postazione, si occupa della distribuzione di energia elettrica utile al funzionamento dei treni.

La seconda postazione, funziona con un sistema bicolore; il tratto che percorrerà il treno verrà illuminato da luci arancioni che si trovano su un tabellone interattivo.

La terza e la quarta postazione sono postazioni singole riguardanti tratte di competenza e sono gestite da un direttore unico in modo pieno ed esclusivo.

Attraverso delle slide, abbiamo preso conoscenza di tutto il lavoro gestionale dell'azienda.



C'È CHI “LAVORA” E CHI FA “SMORFIE”...





S.A.P.N.A.
SISTEMA AMBIENTE
PROVINCIA di NAPOLI Spa

alba pretoria

Il giorno 29/10/2014 ci siamo recati presso l'azienda S.A.P.N.A. che si occupa dello smaltimento dei rifiuti della provincia di Napoli.

L'Amministratore Unico ha spiegato come avviene lo smaltimento dei rifiuti, in particolare la distinzione tra i rifiuti secchi e umidi e la loro destinazione.

Successivamente il Capo di Gabinetto e degli Affari Generali ha presentato dapprima la struttura generale organizzativa di un'azienda pubblica, di poi della S.A.P.N.A. Ed infine ha presentato le relative norme da rispettare come il Decreto Legislativo 231/2001.

un terzo operatore ci ha illustrato, attraverso slide, la struttura del ramo di amministrazione - finanza - marketing e controllo.

Infine, un quarto operatore ha mostrato tutta una serie di operazioni svolte per retribuire il personale e nell'Area Gestionale, ci hanno mostrato giornata di lavoro comprendente la rilevazione di fatture dalla parte amministrativa.



ALLE PRESE CON LE RELAZIONI...

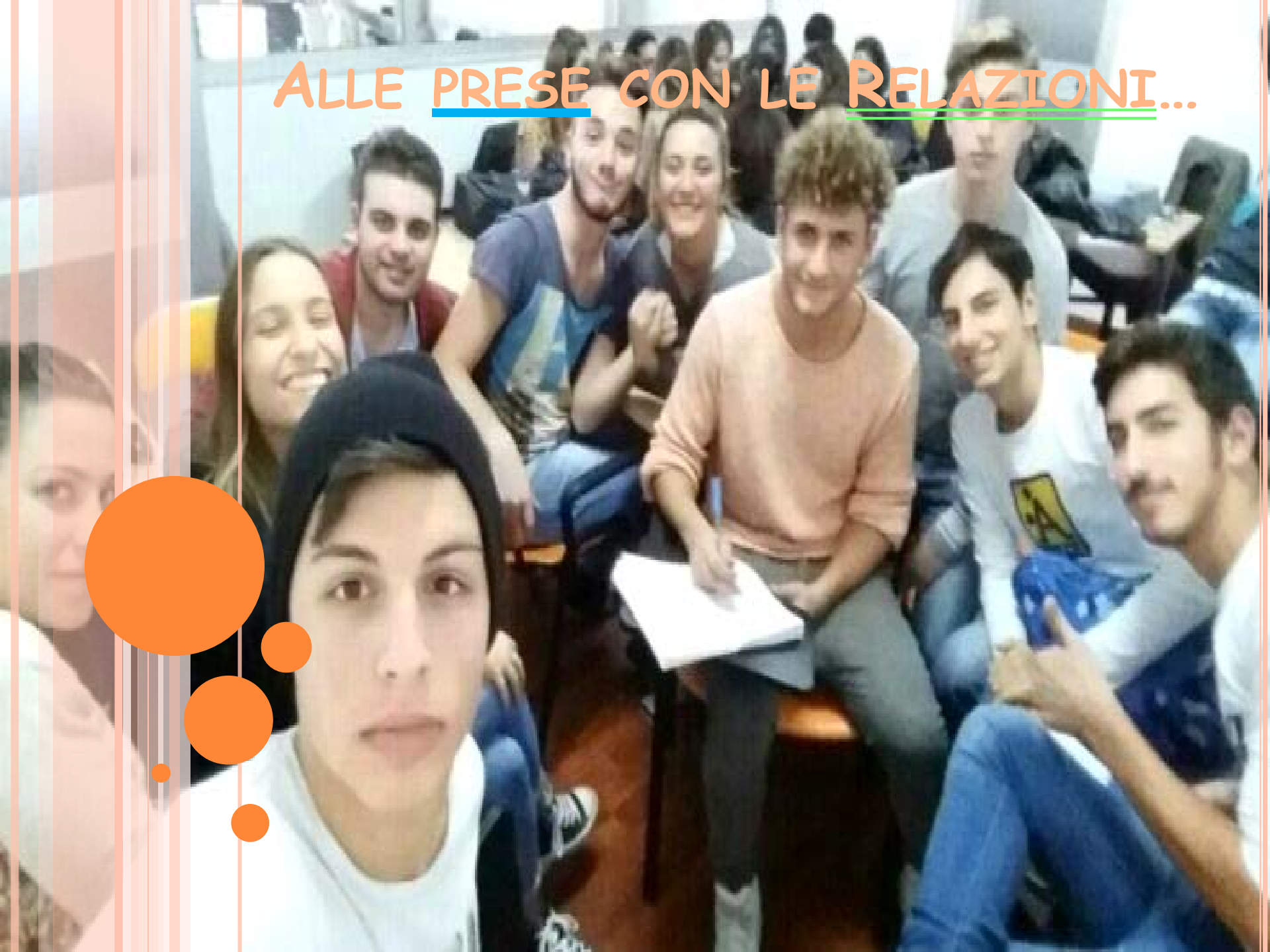

...ORDINE DEGLI ARCHITETTI...

Il giorno 31/10/2014 ci siamo recati presso l'Ordine degli Architetti di Napoli, sito a Piazzetta Matilde Serao.

Gli operatori ci hanno accolto nella sala principale di formazione e progetto, in cui hanno dato diverse informazioni sulla struttura amministrativa e dell'azienda.

Per far parte dell'Ordine degli Architetti, bisogna essere iscritti all'Albo e anche l'architetto ha bisogno di corsi di formazione nonostante gli anni di esperienza acquisiti, poiché l'architettura è in continuo progresso.

L'esperienza si è conclusa con la visita agli uffici di gestione e contabilità di diversi componenti, i quali ci hanno spiegato la loro funzione all'interno della società.



Ordine degli Architetti
della provincia di Napoli





La Pausa ci
VUOLE!!!

> > > VULCANAIR < < <

Il giorno 04/11/2014 ci siamo recati, con un pullman privato, a Casoria per visitare una nuova azienda, Vulcanair S.p.A.

Entrati nella struttura, l'accompagnatore ci ha mostrato alcuni tipi di aerei in fase di collaudo oppure erano già stati venduti all'estero.

Dopo questa visita, l'accompagnatore ci ha mostrato, attraverso slide, tutte le norme giuridico – economiche riguardanti il bilancio dell'azienda.

Successivamente, l'accompagnatore ci ha illustrato l'apertura e chiusura dell'argan che permetteva l'accesso alla pista dell'Aeroporto di Capodichino.



OVVIAMENTE NON POTEVANO MANCARE I

“SELFIE” ...



Retrica

MOSTRA D'OLTREMARE

Il giorno 07/11/2014 abbiamo visitato una grande azienda che è la Mostra d'Oltremare. Ci hanno accolto due esperte dove ci hanno illustrato varie strategie di marketing e i meccanismi del lavoro che svolgono. Quello che si svolge in questa azienda, principalmente, sono le fiere. Ogni fiera, per poterla fare, deve essere prenotata e organizzata con i responsabili della Mostra che mettono a disposizione, in cambio di denaro, il loro spazio o padiglione. Per quanto riguarda la quotazione dell'evento, esso viene deciso in base ai giorni di svolgimento, in base ai m² e in base ai giorni di allestimento e di disallestimento. Tale azienda, come le altre, ha un Ufficio Acquisti dove vengono ricercati beni e servizi che servono all'azienda per organizzare un determinato evento. L'evento più importante svolto nella Mostra d'Oltremare è la "Fiera della Casa", un evento svolto da anni e che occupa molti padiglioni. Questo evento, utilizza tutti i tipi di pubblicità come ad esempio sui giornali, siti web, social network, cartelloni pubblicitari sparsi per le strade, volantini ecc. Dopo questa lezione, le guide ci hanno accompagnato ai padiglioni 5 e 6 dove si svolgeva una fiera chiamata Creattiva in cui si vendevano oggetti per addobbare la casa nel periodo natalizio, oggetti fatti dai venditori e anche i visitatori in quel momento ecc. Infine le due guide ci hanno salutato invitandoci di nuovo alla Mostra il Lunedì successivo per la Fiera dell'Estetica.



Mostra d'Oltremare – 2 Visita

Il giorno 10/11/2014 ci siamo recati alla Mostra d'Oltremare per visitare un nuovo evento, quello riguardante l' estetica. Una volta entrati nel primo padiglione, abbiamo visto una vasta gamma di prodotti estetici volti alla sponsorizzazione e alla vendita di marchi importanti mediante dimostrazioni di articoli in commercio. Abbiamo avuto modo di visitare diversi stand dove era possibile visitare varie categorie di cosmetici, abbiamo visto vari parrucchieri, truccatori e vari stand riguardanti il fitness in generale attraverso l'utilizzo di strumenti tecnologicamente avanzati. E' stata un'esperienza interessante ed anche costruttiva in quanto abbiamo visto vari prodotti che migliorano il nostro corpo.



... I “SOLITI IGNOTI” ...



... AHAHAHAHAH!!!!!!



Retrica

> Ispettorato del Lavoro <

Il 05/11/2014 ci siamo recati insieme ai tutor di TM presso la Prefettura di Napoli in Via Vespucci. Tale azienda svolge l'attività di ispezione del lavoro. Ci ha accolto il vicedirettore Caracciolo che ci ha spiegato brevemente come si svolge l'attività all'interno della struttura. Ogni lavoratore, prima di iniziare il suo giorno di lavoro, deve convalidare il suo badge sia in entrata che in uscita. Di norma un lavoratore deve svolgere 36 ore settimanali che si ottemperano in due modi, cioè effettuando 6 ore ogni 5 giorni decisi dai sindacati oppure effettuando 7 ore e 12 in cui ha un diritto di mezz' ora di recupero psicofisico. Il lavoratore, dopo 3 anni di lavoro nella Pubblica Amministrazione, ha diritto ha 28 giorni di ferie e ulteriori 4 giorni di ferie per festività. La struttura è costituita da vari piani i quali svolgono svariate attività: ispettive, attività riguardanti i contributi previdenziali e le attività che si occupano della retribuzione e del controllo della ricchezza sul lavoro interno ed esterno.



**MINISTERO DEL LAVORO
E DELLE POLITICHE SOCIALI**



... I "GRANDI RICERCATORI" ...



>>> Interporto di Nola <<<

Il giorno 12/11/14 insieme alle tutor di Tempi Moderni ci siamo diretti all'Interporto di Nola che è un agglomerato di 1 000 imprese (questa unione crea un'economia di scala che permette di ridurre i costi) e 40 000 lavoratori, divise in tre aree: Interporto Campano, CIS e Vulcano Buono. Queste tre aree ricoprono un territorio che si espande su una superficie di 5 milioni di metri quadrati.

Le tre aree hanno uno scopo delineato:

- Il CIS (Centro Ingrosso Sviluppo) è una moderna e funzionale “città degli affari”, pensata per chi opera nel commercio e nei servizi ed è il sistema di distribuzione commerciale più Grande d'Europa con oltre 20 000 clienti ogni giorno. Il CIS offre una serie di servizi primari ed infrastrutture che lo rendono autonomo come una città, ed è in grado di soddisfare le esigenze dei clienti inerenti al commercio, la logistica e la finanza.
- L'Interporto di Nola è la principale piattaforma logistica del Sud - Italia, cioè l'unico di rilevanza pienamente operativo a sud. Con 5 milioni di tonnellate movimentate all'anno, l'Interporto è uno dei principali centri del Mediterraneo. L'Interporto è l'unico sito logistico in Italia che dispone al suo interno di una stazione ferroviaria privata (Italo).
- Il Vulcano Buono è il centro servizi che completa il distretto. Occupa un'area di 150 mila metri quadrati. È alto 40 metri, al suo interno ci sono 160 negozi, nella piazza vengono ospitati periodicamente manifestazioni fieristiche, eventi commerciali, culturali e per il tempo libero. Qui vi è anche un albergo con 158 stanze, Centro Wellness con Palestra e SPA, Cinema Warner Village da 9 sale con 2 500 posti.



LA CITTÀ DEGLI AFFARI



...TUTTI INSIEME
“APPASSIONATAMENTE”...



...*PROTOM GROUP*...

Il giorno 13/11/2014 abbiamo visitato l'azienda Protom Group S.p.A. che si occupa della progettazione e creazione di immagini 3D all'interno di un mondo virtuale e inoltre Protom si propone come partner di imprenditori e dirigenti nel programmare e gestire processi di crescita e cambiamento della propria organizzazione. Tale azienda è divisa in diversi settori: Consulting con specializzazioni nell'area ICT, Advanced Engineering e Powertrain, PA Consulting e Training. Lo scopo di codesta azienda è di supportare i propri clienti nella realizzazione dei propri progetti con metodologie innovative e professionalità. Ci hanno spiegato che questa azienda si occupa di tale attività per facilitare il passaggio di informazioni, in maniera rapida e in modo virtuale. Ci hanno mostrato alcuni esempi di progettazione virtuale come: il Sistema Solare con tutta la spiegazione di cos'è il Sole, di cos'è la Terra e inoltre abbiamo visto all'interno della Terra l'eruzione di un vulcano, poi abbiamo visto la Villa dei Papiri (un progetto che è stato acquistato dal Museo di Ercolano) e alcuni progetti come la S.S.C.N. Un'altra dimostrazione del loro lavoro ci è stata fornita con i vari utilizzi usati in campo commerciale con una visione a 360° del prodotto. La visita si è conclusa con la spiegazione anche in campo medico del loro lavoro.



... *le 4 dell'ave*
MARJA ...

... hihihihihiki ...



--- Università Federico II ---

Il giorno 14/11/2014 abbiamo visitato l'Università Federico II di Monte Sant'Angelo in cui, Tre Ricercatori, hanno spiegato quale percorso potremmo intraprendere in futuro. Ci hanno spiegato il loro Percorso Universitario e come si diventa Economista. Il Settore Economico si dirama in tre parti: laurea triennale, laurea magistrale o master e dottorato di ricerca. Tommaso ha partecipato ad un Erasmus in Irlanda e in seguito, ha conseguito un dottorato all'IUE di Firenze; Annalisa ha fatto un master e poi, è andata al MIT di Boston (USA) per conseguire il dottorato e infine, Roberto, ha conseguito il master e poi, si è trasferito nei pressi di Londra per il dottorato all'University di Essex (UK). Ognuno di loro, dopo aver concluso il loro percorso di studi, ha trovato subito occupazione. Tommaso si occupa di Economia Bancaria, cioè lo studio delle determinanti dei creditori e degli investimenti. Annalisa si occupa di Economia del Lavoro, cioè la scienza che si basa sullo studio dei mercati del lavoro, della domanda e dell'offerta del lavoro, della forza dei sindacati, degli effetti dell'immigrazione sul lavoro e del capitale umano. Roberto si occupa di Economia Politica, cioè studia la ricchezza di un paese, il ruolo del governo e lo sfruttamento delle risorse economiche. Infine questi ricercatori ci hanno salutati dandoci un immenso in "bocca al lupo".



... NUOVE
COMPETENZE ...

CURRICULUM VITAE

COLLOQUIO DI
LAVORO

))) CURRICULUM VITAE (((

Il Curriculum Vitae è il nostro biglietto da visita per il nostro futuro, che racchiude la personalità, le competenze e le conoscenze acquisite. Inoltre, non basta avere dei buoni risultati, ma bisogna comunicare le proprie capacità nel miglior modo possibile.

Prima di scrivere un CV, è molto importante tener presente:

- A chi si ha intenzione di inviarlo;
- Per quale posizione ci si candida.
- In un CV, vanno sottolineate le caratteristiche personali, attitudini, capacità, motivazioni ed esperienze che più sembrano adatte alla posizione per la quale ci si candida e che sappiano lasciare il segno per il lettore. Il modo giusto per presentarsi è far emergere un atteggiamento positivo evitando di dire piccole o grandi bugie che potrebbero emergere in qualche altro colloquio.
- Nel Curriculum Vitae, vanno elencate anche esperienze lavorative a nero. Inoltre vanno elencate conoscenze informatiche e linguistiche indicando il livello di conoscenza scritta e parlata. È molto importante inserire interessi extra-professionali.



))) COLLOQUIO DI LAVORO (((

Strumenti utilizzati dal selezionatore:

- Test Psicoattitudinali che mirano a testare le abilità logiche-matematiche, linguistiche ed operative.
- Questionari sulla Personalità che analizzano le caratteristiche emotive e caratteriali e valutano le modalità di comportamento e di relazione nell'ambiente di lavoro.
- Analisi Grafologica che analizza le caratteristiche emotive e caratteriali.
- Prove di Gruppo che valutano le capacità di lavorare in un team e alcuni tratti di personalità come la leadership, l'autonomia, la capacità di contatto, la creatività ecc.

Il colloquio di selezione è finalizzato a raccogliere informazioni sul candidato, allo scopo di esprimere un giudizio d'idoneità relativamente ad un giudizio professionale. Il colloquio, è la fase centrale è determinante della selezione in cui si ha l'opportunità di illustrare e valorizzare le competenze per far capire di essere un buon candidato per ricoprire il profilo per cui ci si candida.

La parola d'ordine è disponibilità e umiltà.





...E adesso
un “Piccolo
Fotogallery”



...





>>> Circumvesuviana <<<







S.A.P.N.A.
SISTEMA AMBIENTE
PROVINCIA di NAPOLI *Spa*

albo pretorio



S.A.P.N.A.



S.A.P.N.A.
SISTEMA AMBIENTE
PROVINCIA di NAPOLI *Spa*

albo pretorio



S.A.P.N.A.
SISTEMA AMBIENTE
PROVINCIA di NAPOLI *Spa*

albo pretorio



S.A.P.N.A.
SISTEMA AMBIENTE
PROVINCIA di NAPOLI *Spa*

albo pretorio





>>> Ordine degli Architetti <<<





>>> Vulcanair <<<

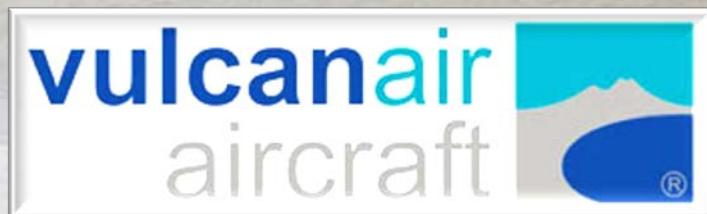



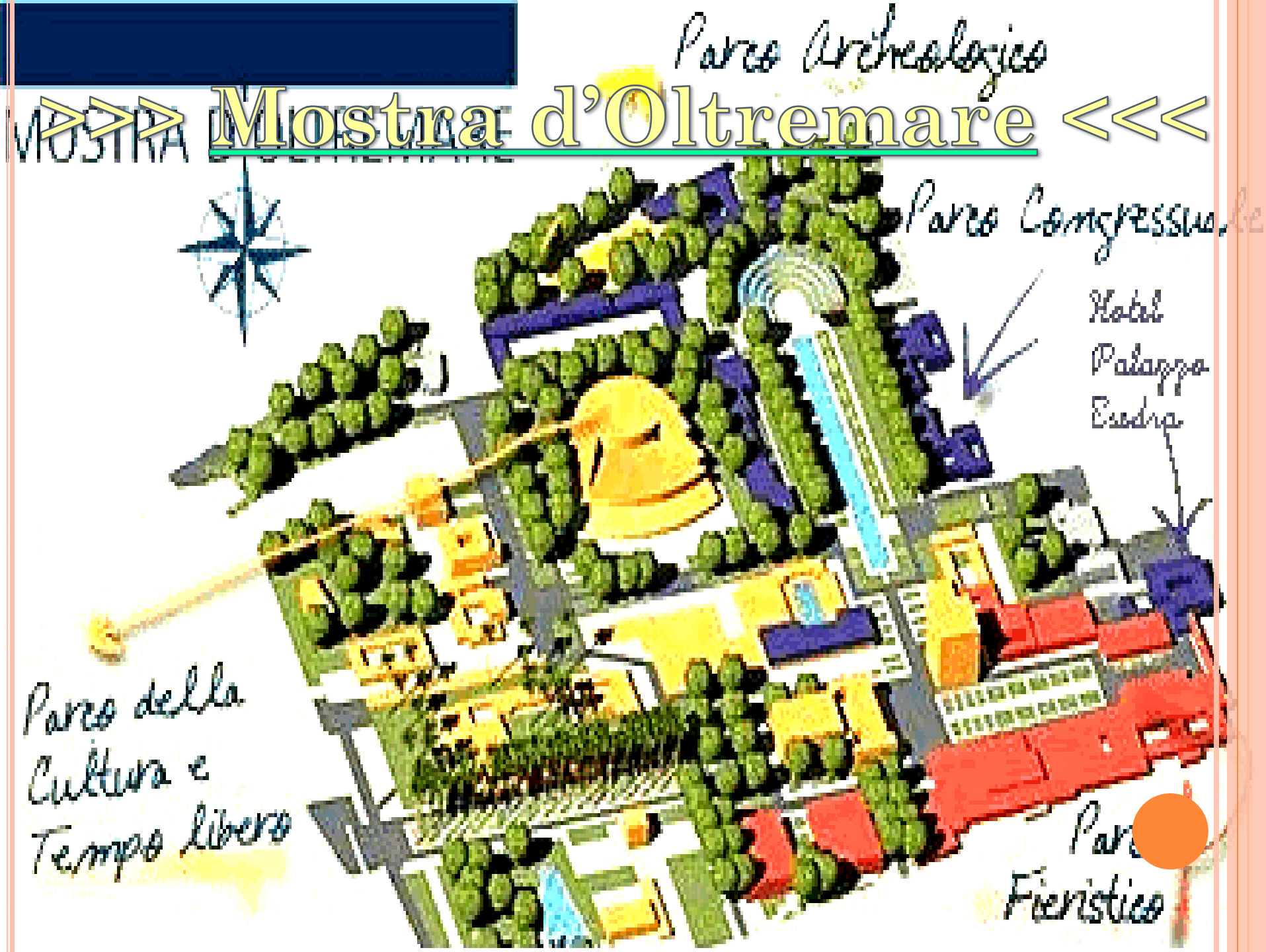

Parco Archeologico

>>> Mostra d'Oltremare <<<

Parco Congressuale

Hotel
Palazzo
Esedra

Parco della
Cultura e
Tempo Libero

Parco
Fieristico

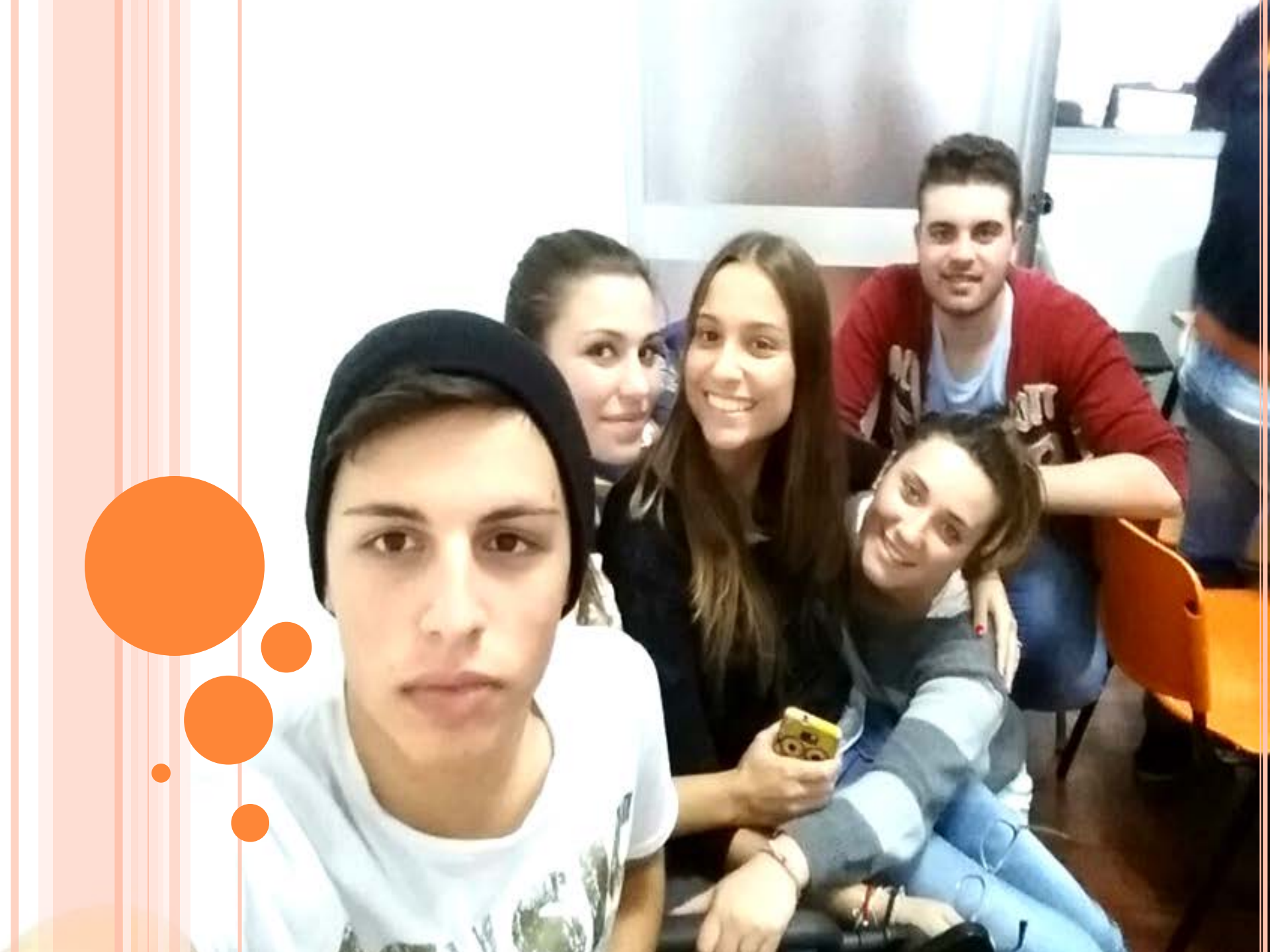



*Ministero del Lavoro, della
Salute e delle Politiche Sociali*



*Ministero del Lavoro, della
Salute e delle Politiche Sociali*



*Ministero del Lavoro, della
Salute e delle Politiche Sociali*

>>> Ispettorato del Lavoro <<<



*Ministero del Lavoro, della
Salute e delle Politiche Sociali*



*Ministero del Lavoro, della
Salute e delle Politiche Sociali*



*Ministero del Lavoro, della
Salute e delle Politiche Sociali*



*Ministero del Lavoro, della
Salute e delle Politiche Sociali*



*Ministero del Lavoro, della
Salute e delle Politiche Sociali*



*Ministero del Lavoro, della
Salute e delle Politiche Sociali*





>>> Interporto di Nola <<<



LA CITTÀ DEGLI AFFARI





>>> Protom Group <<<

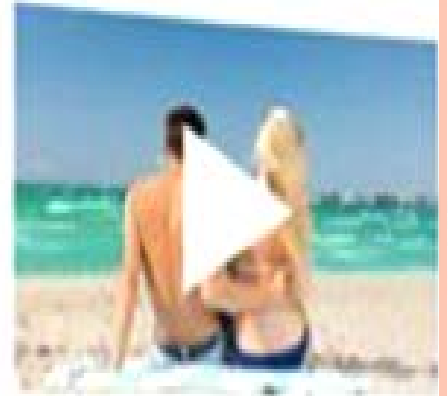

protomgroup





>>> Università Federico II <<<



UNIVERSITÀ DEGLI
STUDI DI NAPOLI
FEDERICO II



Bellini jaa...





>>> Curriculum Vitae <<<



>>> Colloquio di Lavoro <<<





UN RINGRAZIAMENTO "SPECIALE" VA ALL'AZIENDA
TEMPI MODERNI, MA SOPRATTUTTO A:

Francesca Frascatore

Alessandra De Cicco

Paola Mauro

Francesca Cosenza

Ma anche alle

Prof. Brigida D'Andrea

Prof. Maria Rosaria De Rosa

Agenzia per il lavoro

Le Tutor Aziendali







A photograph of two women standing together and smiling. The woman on the left has curly grey hair, wears glasses, a white fringed scarf, and a black leather jacket. The woman on the right has long brown hair and wears a dark patterned scarf and a beige long-sleeved shirt. They are in front of a green screen. In the background, a man is seated at a desk with a printer. The text 'Le Nostre Amate Cotutor!' is overlaid in yellow and orange, with a red heart icon. An orange circle is in the bottom right corner.

Le Nostre Amate
Cotutor! ❤️

I PARTECIPANTI:

Albano Antonio

Borriello Ivan

Cipollaro Samuele

De Lella Salvatore

Ferrelli Giovanna

Langella Salvatore

Milo Marco

Mucio Giuseppe

Petillo Rossella

Sorrentino Nadia

Viano Emanuele



Tale presentazione
è stata realizzata
da...



✓ Salvatore Langella
(detto Tom Tom)

✓ Giovanna Ferrelli

The

End!!!

